

PLANTA BAIXA PAVIMENTAÇÃO
MEIO-FIO E CALÇADA EXISTENTES

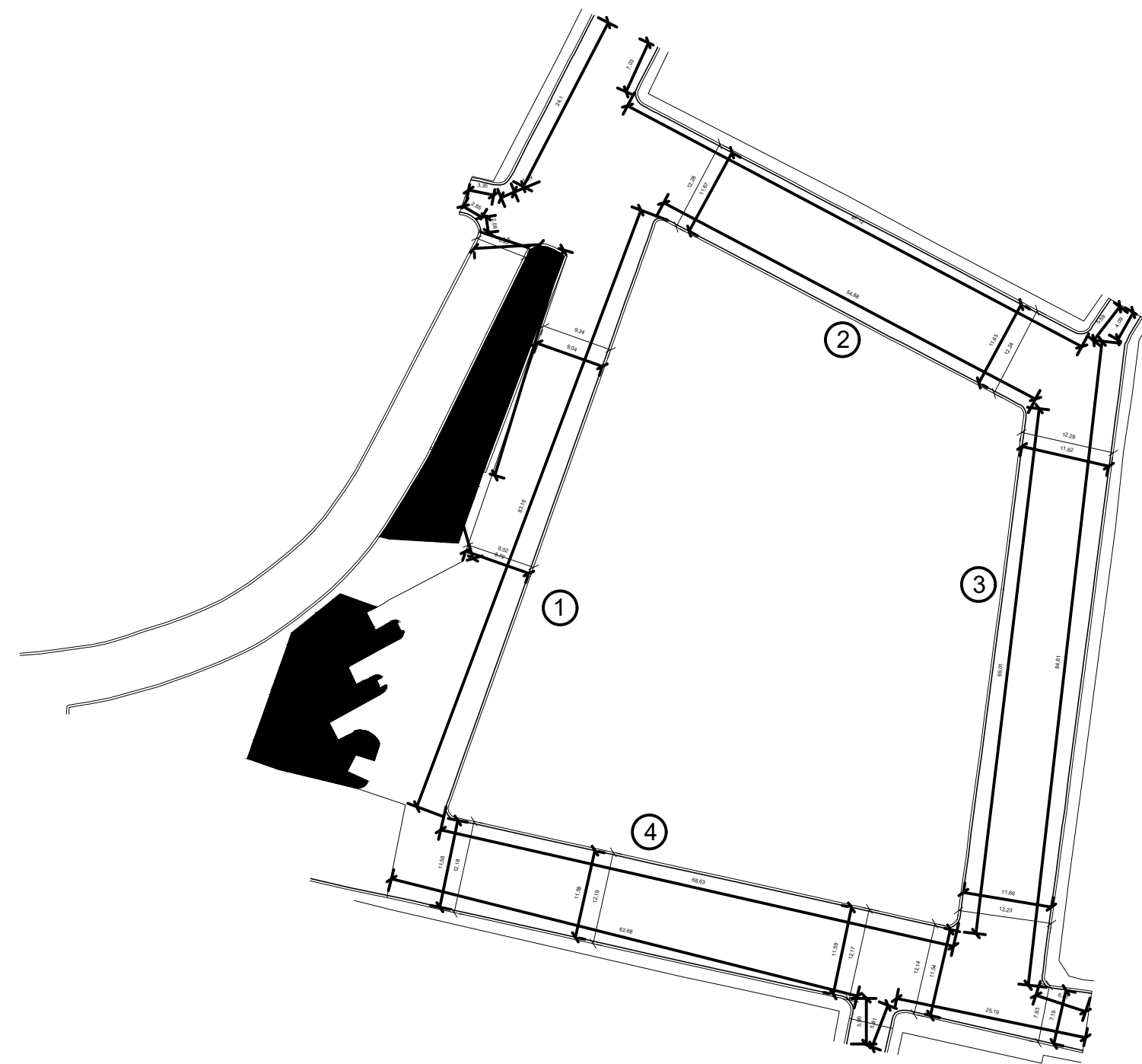

PLANTA BAIXA - DRENAGEM SARJETAS
COTAS DE SARJETAS A EXECUTAR

QUADRO DE QUANTITATIVOS		
DESCRIÇÃO	UNID.	QUANT.
ÁREA REGULARIZADA	M2	4.175,58
ÁREA PAVIMENTADA	M2	3.991,82
SARJETA	M	632,57
MEIO FIO REBAIXADO	M	À ESQUERDA: 0,00 À DIREITA: 0,00
MEIO FIO	M	À ESQUERDA: 0,00 À DIREITA: 0,00
TRAVAMENTO	M	EXISTENTE

OBS:
01 - CALÇADA E MEIO-FIO EXISTENTE
02 - RETIRADA DA PAVIMENTAÇÃO EXISTENTE PELA PREFEITURA MUNICIPAL
03 - ACABAMENTO DE BOCAS DE LOBO E TAMPAS DE PV, SERÃO REALIZADOS PELA PREFEITURA MUNICIPAL APÓS EXECUÇÃO DE TODOS OS SERVIÇOS DA EMPRESA CONTRATADA.
04 - SINALIZAÇÃO EXISTENTE ATENDE TODOS OS CRITERIOS E NORMATIVOS, PORTANTO SERÃO MANTIDAS, APENAS SERÁ ACRESCENTADO QUANTIDADES DE PLACAS CONFORME PROJETO DE ACESSIBILIDADE.

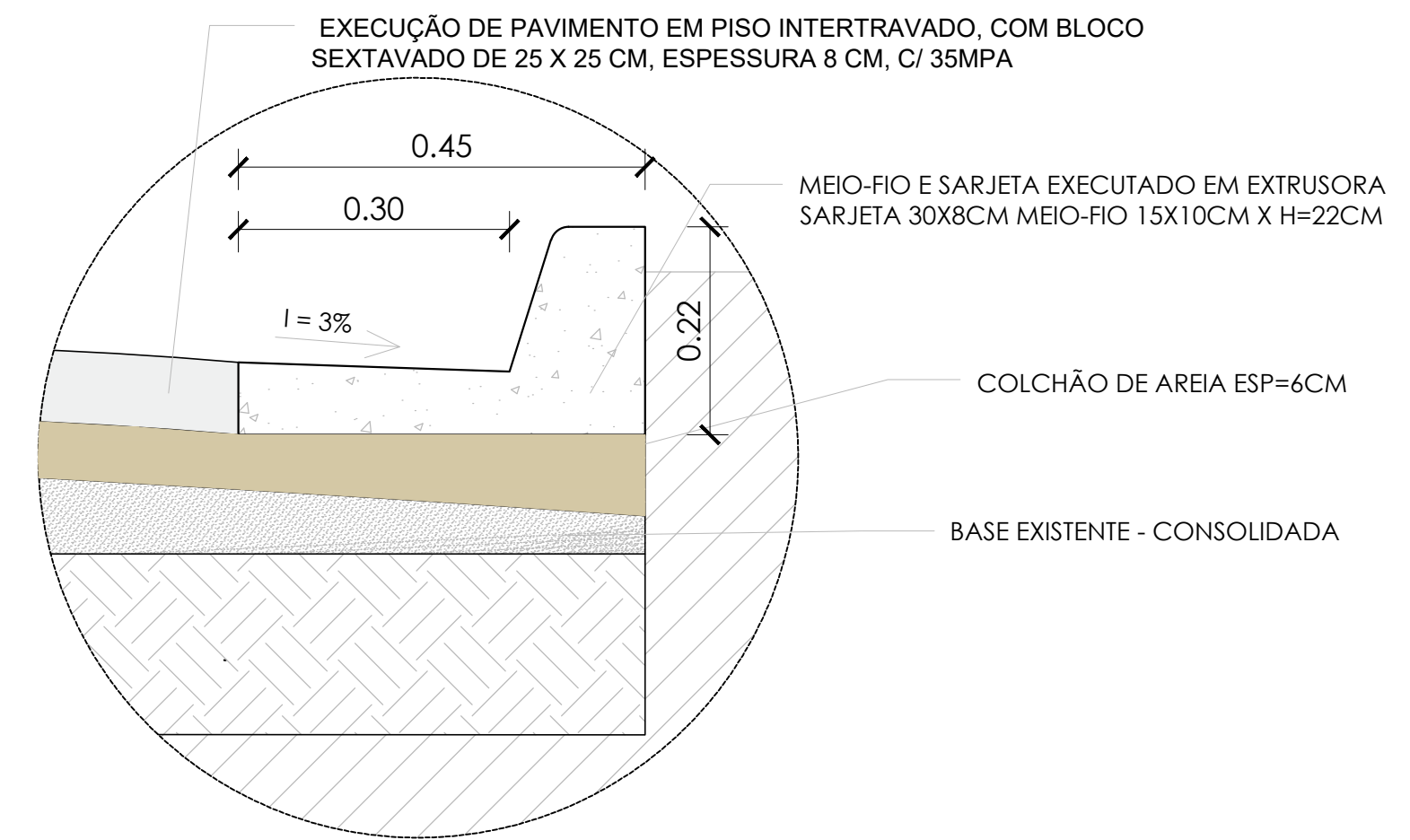

DETALHE 01 - MEIO-FIO E SARJETA
ESC.: 1/10

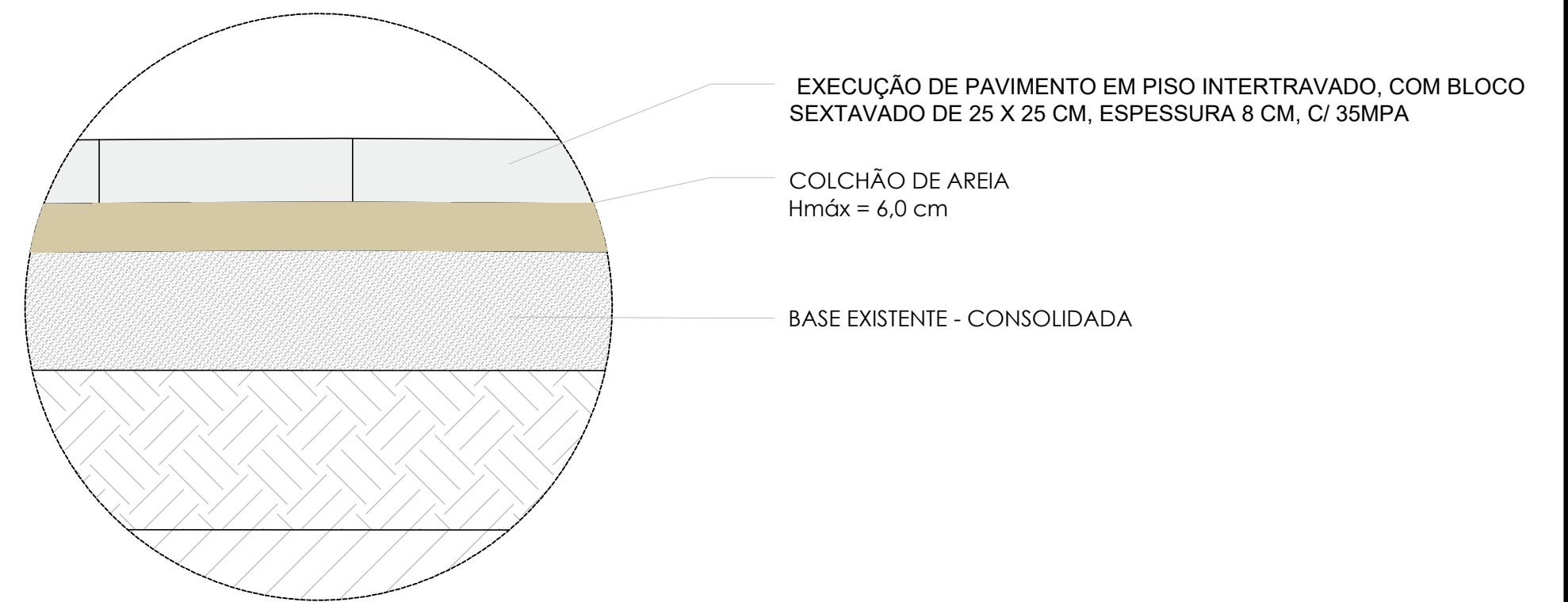

DETALHE 02 - CORTE CAMADAS
ESC.: 1/10

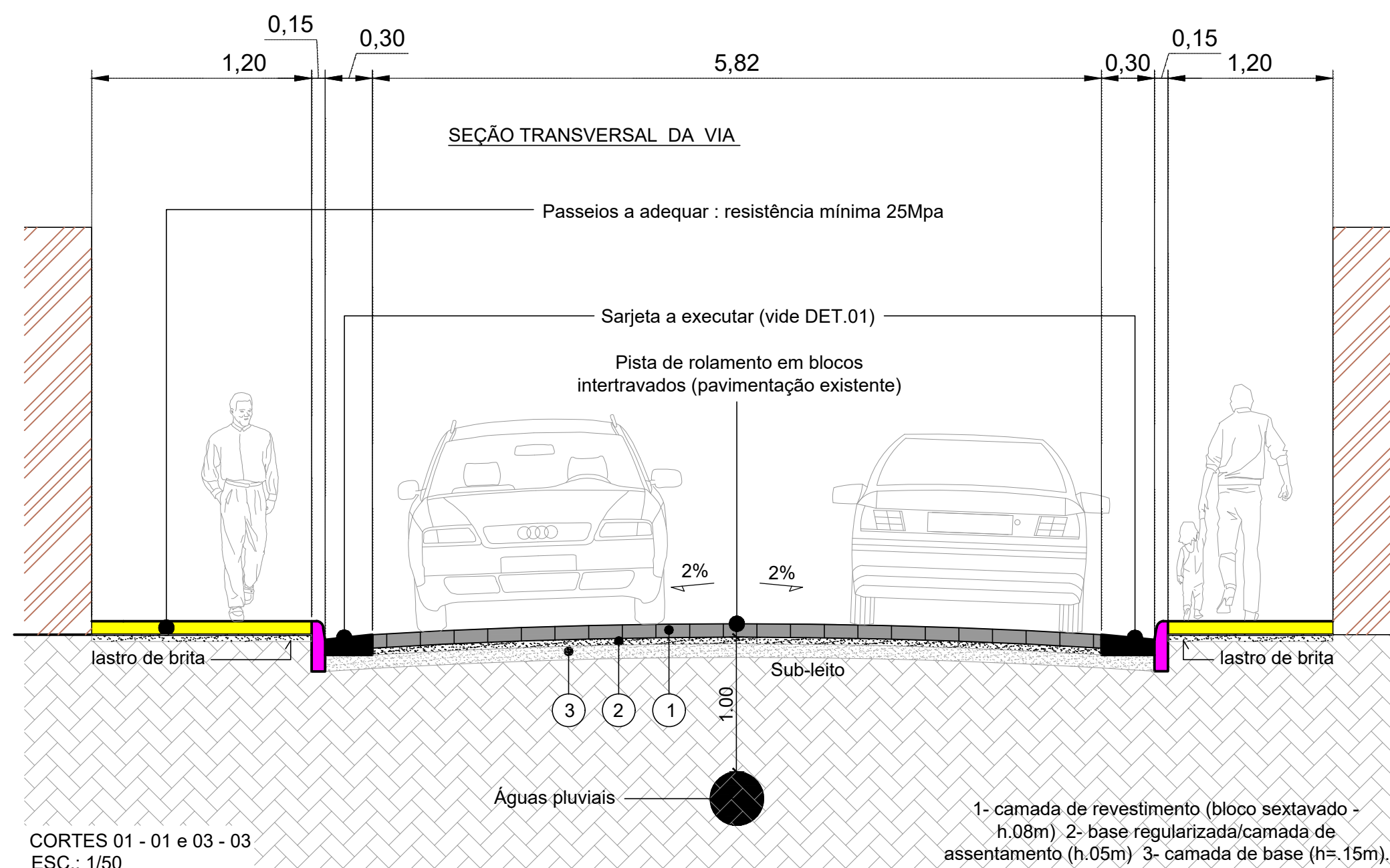

CORTES 01 - 01 e 03 - 03
ESC.: 1/50

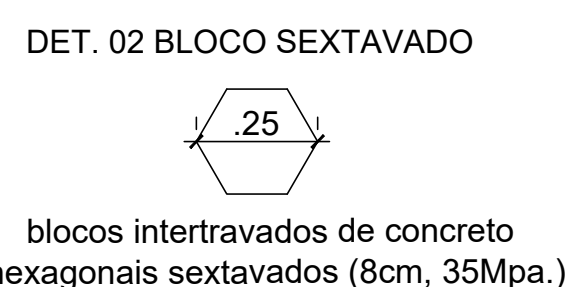
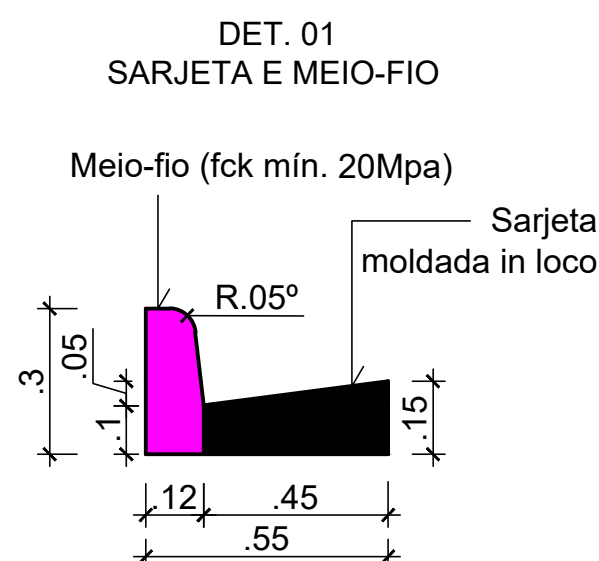

DETALHES 1 e 2: PAGINAÇÃO PARA
ASSENTAMENTO DOS PAVERS

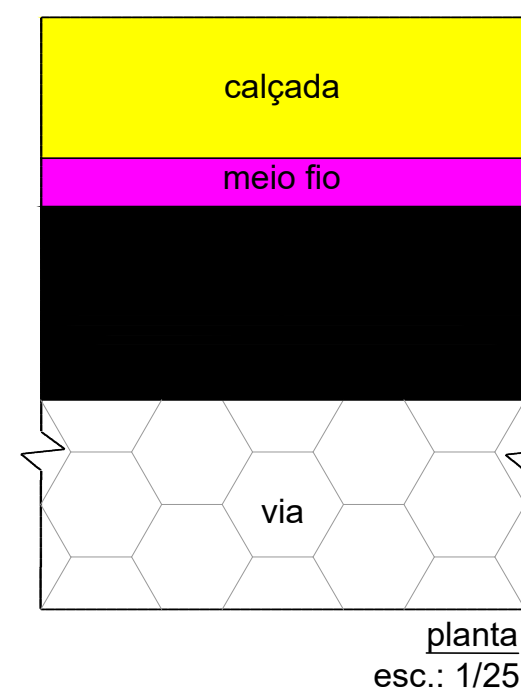

 PREFEITURA MUNICIPAL DE DIVINO		
PROJETO PARA INFRAESTRUTURA URBANA		
OBRA	EMPREENDIMENTO: REVITALIZAÇÃO DA PRAÇA PÚBLICA	
	OBJETO: REVITALIZAÇÃO DA PRAÇA GENSERICO NUNES DE OLIVEIRA E PRAÇA DA MATRIZ NO MUNICÍPIO DE DIVINO - MG	
	LOCALIZAÇÃO: PRAÇA GENSERICO NUNES DE OLIVEIRA E PRAÇA DA MATRIZ - DIVINO - MG	
PROJETO	CONTEÚDO: PROJETO DA ÁREA DE INTERVENÇÃO PROJETO GEOMÉTRICO PROJETO SINALIZAÇÃO E ACESSIBILIDADE	
	RESP. TÉCNICO:	PROPRIETÁRIO:
	Ana Paula Rizzi Oliveira Engª. Civil e de Seg. do Trabalho CREA: 161.303/MG	Prefeitura municipal de Divino Mauri Ventura do Carmo Prefeito Municipal
	CONVÊNIO: MINISTÉRIO DO TURISMO Nº DA PROPOSTA: 966761	ESCALA: INDICADO DATA: 23/11/2025 ART:
		FOLHA: 02/03